

LE DÉCROCHAGE SCOLAIRE

vous impacte!

Les impacts du décrochage scolaire sur le développement économique et régional de la Mauricie

IMPACT ÉCONOMIQUE TOTAL =
1,02 MILLIARD
DE DOLLARS

4 218 \$ / HABITANT DE 15 ANS ET +

Perte de potentiel économique pour la Mauricie : **629,2 M\$**

Coût total pour le gouvernement : **741,7 M\$**



Au Québec, on estime que le **risque de dépression** à l'âge adulte est de **15 % chez les décrocheurs** et de 9 % chez les diplômés.



Au Québec, la **population carcérale** serait composée de **63 % de décrocheurs** et de 37 % de diplômés.



Au Québec, la population votante est de **52 % pour les décrocheurs** et jusqu'à **84 % pour les diplômés**.



Au Québec, **44 % des adultes prestataires de programmes d'aide sociale** ou de solidarité sociale n'ont pas de diplôme.



En Mauricie, **53,4 % de la population** âgée de 15 ans et plus n'atteint pas le **niveau 3 de littératie**.



Depuis 1870, **80 % de la croissance économique** provient de l'innovation.



En Mauricie, **un individu sans diplôme perd en moyenne 19 726 \$** en revenus d'emploi par année.

Coûts liés aux problèmes sociaux

Coûts liés aux revenus et au travail

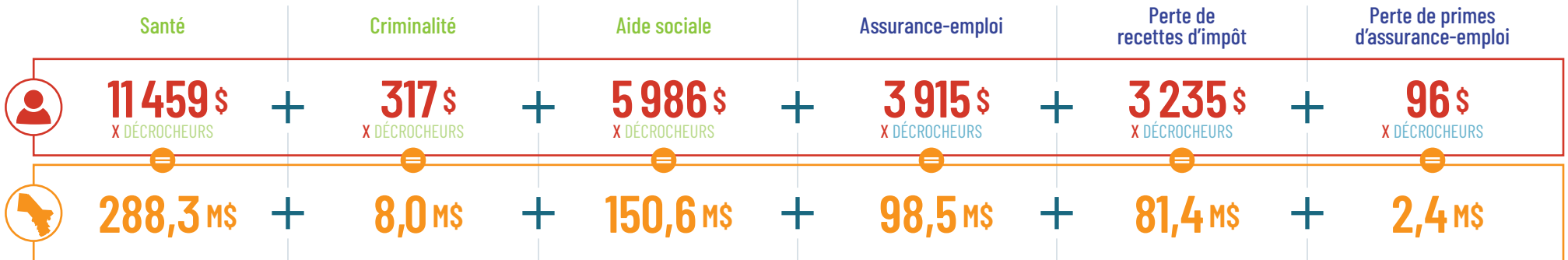

Santé physique et mentale

- ▲ Sentiments de faible estime de soi, de frustration, d'exclusion et de manque de contrôle sur sa vie
- ▲ État de fragilité psychosociale et de mal-être
- ▼ Adoption de saines habitudes de vie
- ▼ Suivi et compréhension des traitements physiques et médicaux



Comportement social

- ▲ Taux de criminalité
- ▲ Consommation de drogues et d'alcool
- ▲ Exclusion sociale
- ▼ Engagement civique et communautaire



Employabilité et revenu

- ▲ Pénurie de main-d'œuvre
- ▲ Taux de chômage et d'inactivité
- ▲ Pauvreté
- ▼ Niveau de littératie
- ▼ Connaissances générales et spécifiques
- ▼ Possibilités d'avancement scolaire et professionnel



Productivité au travail

- ▲ Besoin d'encadrement managérial et de soutien psychologique
- ▼ Potentiel d'innovation et de créativité
- ▼ Productivité
- ▼ Capacité d'adaptation technologique
- ▼ Entrepreneuriat

Plus il y a de décrochage scolaire, plus le tissu socio-économique d'une région est faible.

Plus le tissu socio-économique d'une région est faible, plus le risque de décrocher est grand.



Le développement régional est directement lié à la réussite éducative de la population mauricienne.

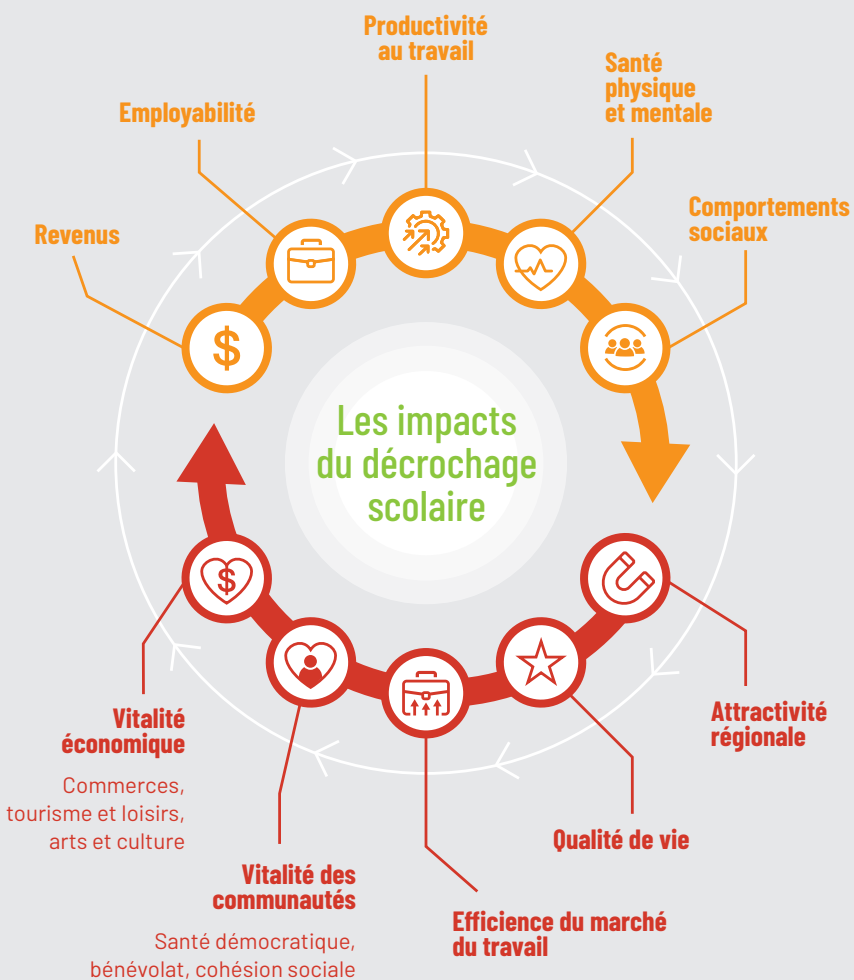

PERTE DE PIB EN MAURICIE :
jusqu'à **475,3 M\$**
annuellement



En Mauricie, le taux de décrochage scolaire est de 18,2 %

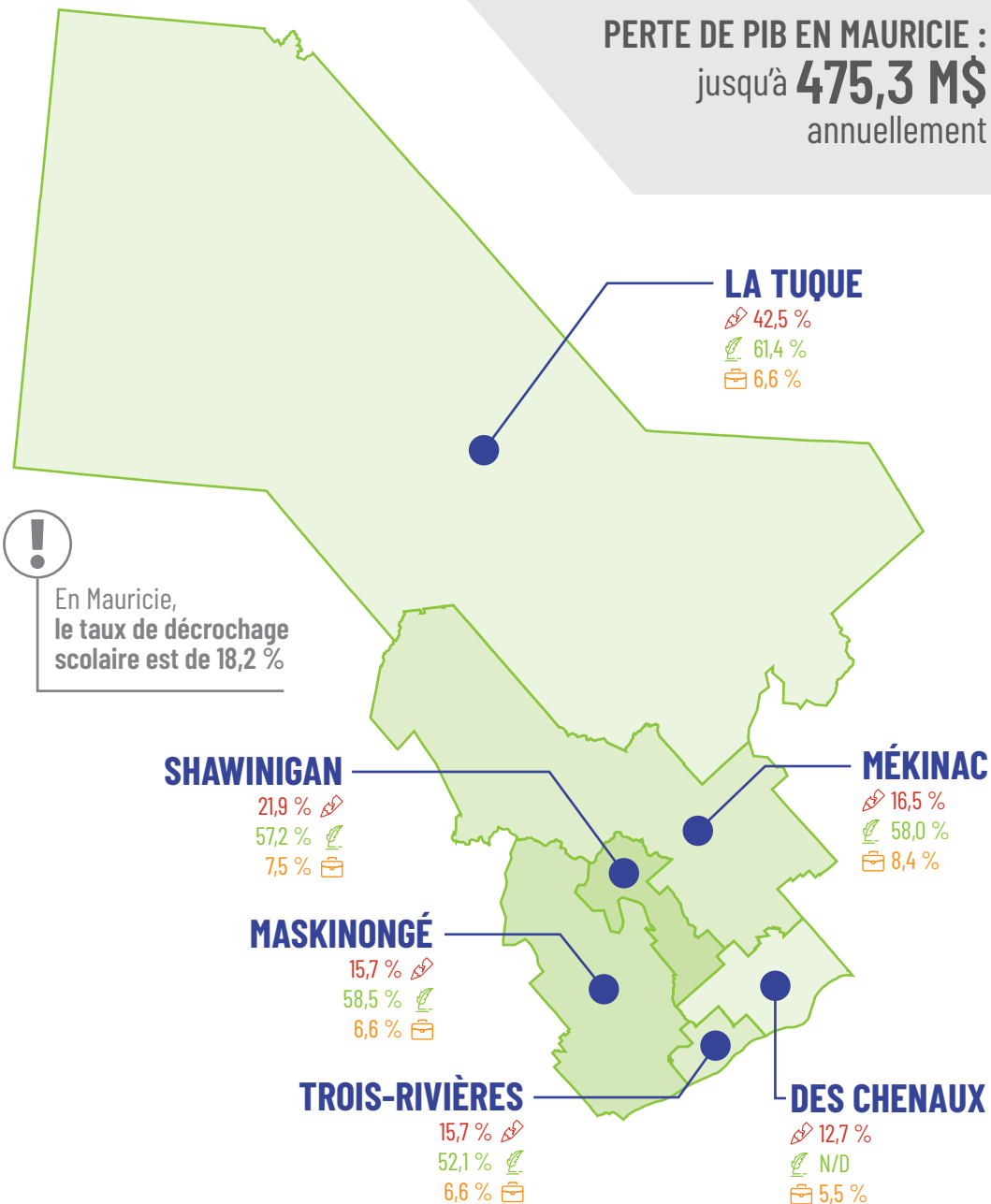

TREM

TABLE RÉGIONALE DE L'ÉDUCATION DE LA MAURICIE

Source : ÉCOBES - Recherche et transfert. (2024). Bibliothèque d'indicateurs : thème Scolarité. (Statistique Canada). Dans Regard 360 [Plateforme]. <https://regard360.shinyapps.io/plateforme/>

Taux de décrochage

Indice de littératie

Taux de chômage